

Ansökan hos Jokkmokks kommun för anslutning till den allmänna vatten- och avloppsanläggningen inom Jokkmokks kommun

Fastighetsbeteckning	Adress.....
Fastighetsägare.....	
Fakturaadress.....	
E-postadress.....	
Telefon bostad.....	Telefon arbete.....
	Mobiltel.....

Ansökan avser

Vatten.....	Spillvatten.....	Dagvatten.....	Byggvatten.....
Villa.....	Flerbostadshus.....	Industri.....	Affärshus.....
Annat.....			

Tomtytam ²	BTA (bruttoarea)..... st	Erfordras fettavskiljare ?..
Antal bostadslägenheter..... st		Erfordras oljeavskiljare?

**OBS! Där skydd mot återströmning krävs ska skyddsdon monteras enligt SS-EN 1717.
Kvalitetsansvarig ansvarar för att rätt skyddsmodul installeras.**

Har du frågor är du välkommen att ringa 0971-17195

Kommentar kring ansökan, se nästa sida



JOKKMOKKS KOMMUN

Gatukontoret

Kommentar till ansökan

Jokkmokks Kommun är huvudman för allmänna vatten- och avloppsanläggning. Vi ansvarar där med för byggande, drift- och underhåll av anläggningen.

Bifogande handlingar

För flerbostadshus, äldreboende, affärs- och kontorshus, småindustri- och industrihus, skolor samt övriga byggnader som inte är avsedda för bostadsändamål skall ritningar över samtliga våningsplan, inkl. källare bifogas ansökan. Situationsplan ska även ingå där yttre ledningar och fastighetsgränser framgå. Vid ansökan för enfamiljshus, fritidshus räcker det med situationsplan.

BTA (bruttoarea)

Avser summan av arean i samtliga våningar, mätt vid ytterväggens utsida.

Anläggningsavgift

När förbindelsepunkten förmedlas eller bygglov beviljats skickar vi ut en faktura på anläggningsavgiften enligt vid tiden gällande va-taxa.

Vattenmätare och mätarplats

Mätaren installeras först när godkänd mätplats finns se bild.

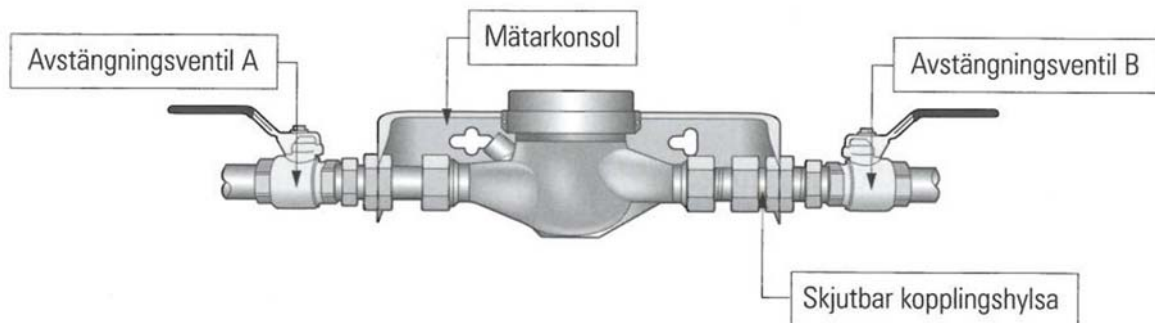

Mätarplatsen måste vara frostfri samt lätt åtkomlig för avläsning och byte.

Byggvatten

Under byggtiden kan byggvatten erhållas om du anmäler detta till oss. Det är fastighetsägarens ansvar att ha en avstängningskran på sin ledning.

Avtal

När förbindelsepunkt upprättats har fastighetsägaren ingått avtal med Jokkmokks kommun om brukande av den allmänna va-anläggningen. Detta i sin tur innebär att ABVA och gällande va-taxa träder i kraft.

Övriga frågor

Conny Öhman 0971-171 95 eller conny.ohman@jokkmokk.se